

PARAMETRAGE DE SA OU SES BOITE(S) AUX LETTRES DANS OUTLOOK POUR FAI* WANADOO

Double CLIC sur Outlook Express
Allez sur outils -> compte cet écran apparaît

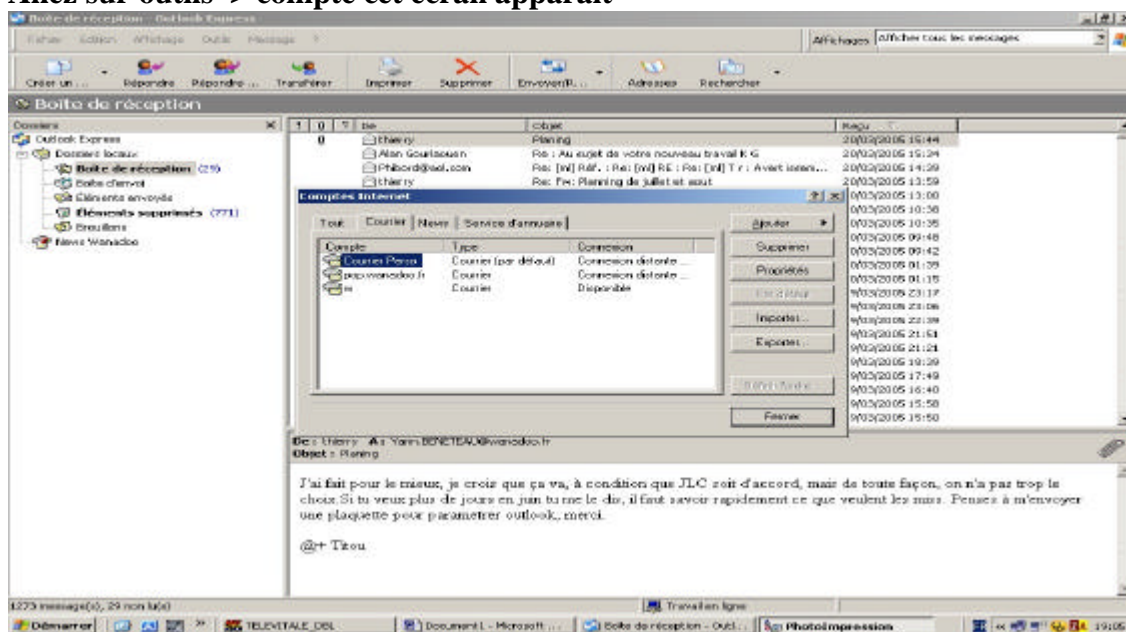

Faire ajouter courrier
Cet écran apparaît

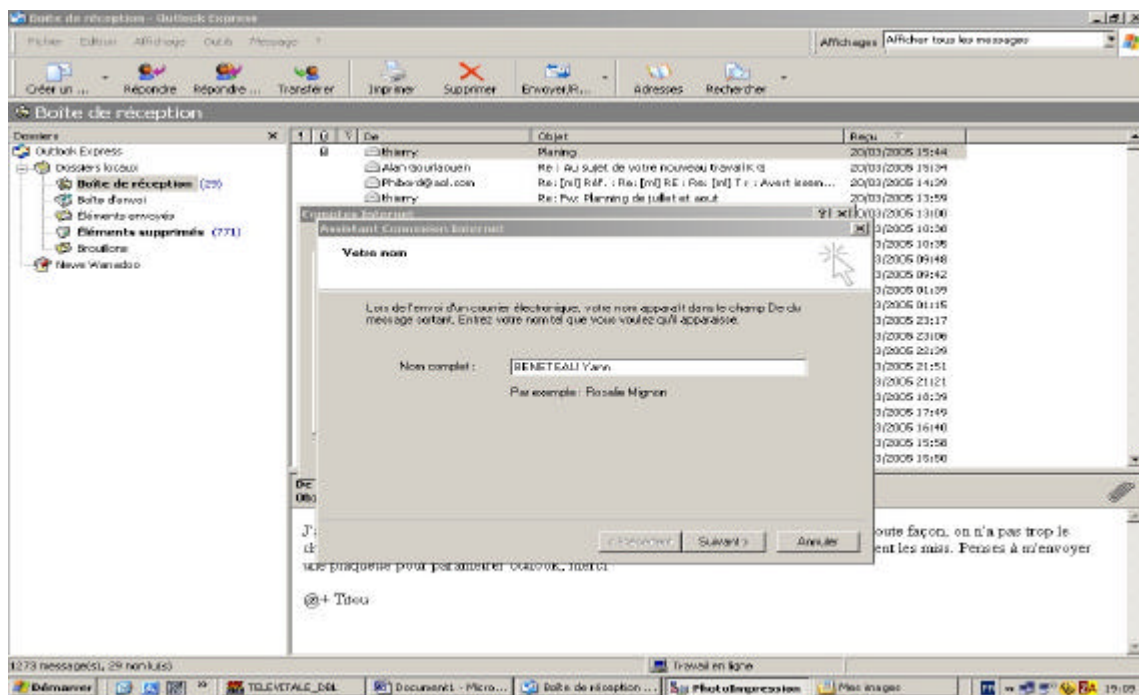

*** FAI : Fournisseur d'Accès Internet**

Saisir par la suite

Nom (ex : Yann BENETEAU)

Adresse messagerie

Serveur entrant et sortant messagerie wanadoo

pop.wanadoo.fr

smtp.wanadoo.fr

Login : bal (ex : yann.beneteau)

Mot de passe de la messagerie : (ex : geyu789r)

Terminer

Vérifier cela pour pouvoir ouvrir les pièces jointes sans problème. Dans options sécurité

