

Exécuter CPS-GESTION sur un ordinateur PC (Windows)

Fiche n° 4

Problématique :

On a besoin du programme **CPS-GESTION** pour :

- **Contrôler** la validité d'une CPS (*fiche n° 2*)
- **Débloquer** une carte (*fiche n° 3*)
- etc...

Objectifs :

Cette fiche explique comment **trouver et exécuter** le programme **CPS-GESTION** sur un ordinateur **PC** équipé de **Windows** 95, 98, ou NT (*remarque : pour un ordinateur Macintosh, consulter la fiche n° 5*).

Elle s'utilise **en complément** de l'une ou l'autre des fiches citées ci-dessus.

Pour plus de commodité, il est recommandé d'imprimer cette fiche avant de lancer les manipulations.

Ce qu'il faut savoir :

A l'heure actuelle, la majorité des PS abonnés au Réseau Santé Social (RSS) de Cégétel disposent du programme CPS-GESTION installé sur leur machine.

Ceux qui sont abonnés à un autre fournisseur d'accès Internet (Wanadoo, Medsyn, etc...) ont peu de chances de l'avoir.

Dans tous les cas, on peut quand même essayer d'exécuter cette fiche : si CPS-GESTION est absent, on s'arrêtera forcément sur l'étape 5.

Exécuter CPS-GESTION sur un ordinateur PC (Windows)

Fiche n° 4

Étapes à suivre :

- 1) Pour être sûr de démarrer dans un état "propre", éteindre **l'ordinateur et le lecteur de cartes** puis les rallumer.
- 2) Si **l'application médicale** est lancée automatiquement au démarrage de l'ordinateur, il faut commencer par **quitter cette application**.
- 3) Ouvrir le **menu Démarrer** (en bas à gauche de l'écran) et choisir l'**option Exécuter** :

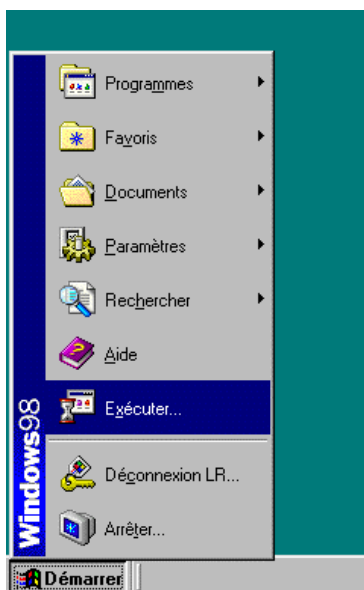

- 4) Dans la fenêtre *Exécuter*, taper **cpgesw32** (en minuscules ou en majuscules, cela n'a pas d'importance) :

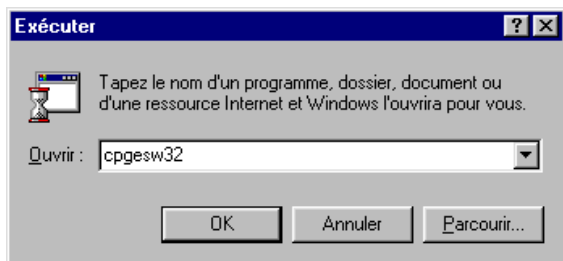

puis valider (cliquer sur OK).

Le choix de la **prochaine étape (entre 5 et 10)** se fait en fonction de la fenêtre qui va maintenant apparaître à l'écran.

Exécuter CPS-GESTION sur un ordinateur PC (Windows)

Fiche n° 4

5) Si cette fenêtre apparaît :

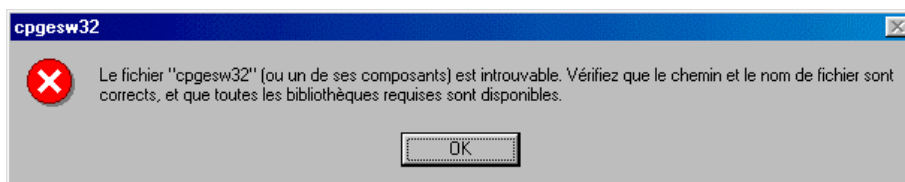

↳ Vérifier que le nom qui apparaît dans le titre de la fenêtre (**cpgesw32**) est bien orthographié :

- si ce n'est pas le cas, cliquer sur OK et revenir à l'**étape 4**
- si le nom a été saisi correctement, cela signifie que le programme **CPS-GESTION n'est pas disponible** sur ce poste!

Cliquer sur OK et refermer la fenêtre *Exécuter* ⇒ La manipulation est terminée ☑

6) Si une fenêtre contenant un message d'erreur comme celui-ci apparaît (le code d'erreur et le message peuvent être différents) :

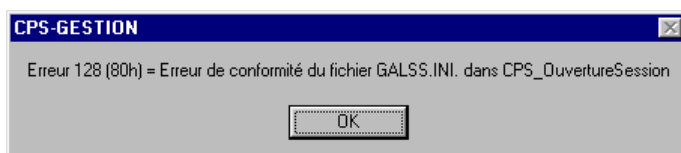

↳ En cliquant sur OK, une seconde fenêtre peut éventuellement apparaître :

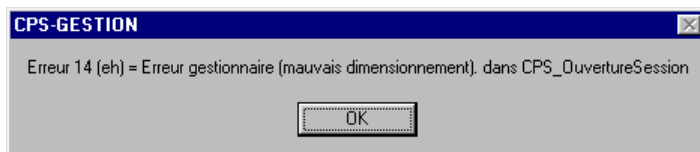

↳ Cliquer sur OK pour refermer cette fenêtre.

Il y a un **problème dans la configuration du poste** qui empêche CPS-GESTION de fonctionner correctement : vous devez contacter votre installateur.

On va quitter le programme avant de terminer la manipulation ⇒ **étape 11**

7) Si le programme s'arrête en présentant un **écran vide**, comme ceci :

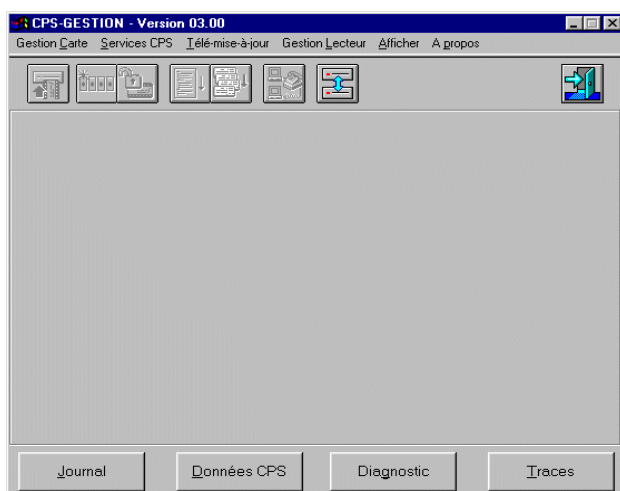

↳ Il y a un **problème dans la configuration du poste** qui empêche CPS-GESTION de fonctionner correctement : vous devez contacter votre installateur.

On va quitter le programme avant de terminer la manipulation ⇒ **étape 11**

Exécuter CPS-GESTION sur un ordinateur PC (Windows)

Fiche n° 4

8) Si cette fenêtre apparaît :

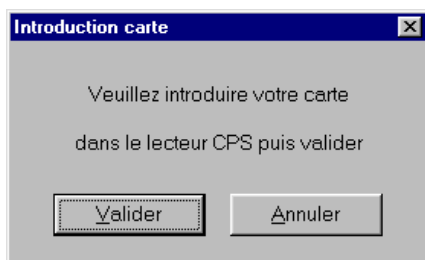

↳ Introduire la CPS dans le lecteur et valider, puis choisir la **prochaine étape (9 ou 10)** en fonction de la fenêtre qui apparaît ensuite.

➤ Remarque : si la carte s'y trouve déjà, vérifier qu'elle est bien enfoncée et qu'elle a été introduite dans la bonne fente du lecteur, puis valider pour refaire un essai.

9) Si ce message apparaît :

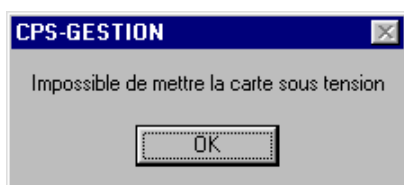

↳ La carte est **peut-être en panne** : il faut **la retourner au GIP** pour complément d'analyse. Une nouvelle carte vous sera envoyée si le diagnostic est confirmé à ce moment-là.

Cliquer sur OK pour refermer la fenêtre. On va ensuite quitter CPS-GESTION avant de terminer la manipulation ⇒ **étape 11**

10) Après la phase d'initialisation (quelques secondes), les premières informations lues dans la carte apparaissent dans la fenêtre CPS-GESTION :

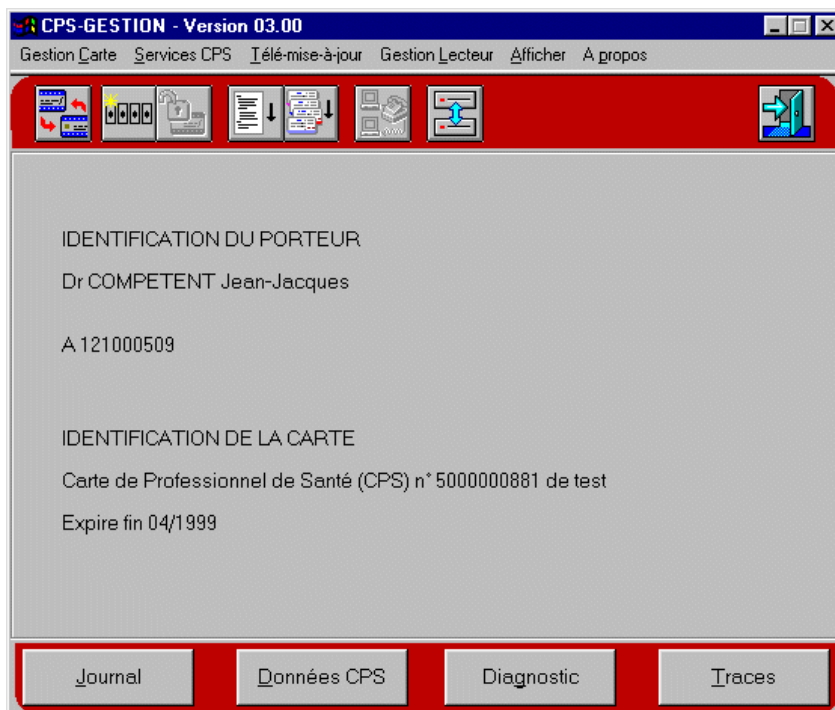

Exécuter CPS-GESTION sur un ordinateur PC (Windows)

Fiche n° 4

↳ CPS-GESTION s'est lancé correctement et il est maintenant prêt à être utilisé.

Exécuter la manipulation souhaitée (vérification de la carte, déblocage du code, ou autre... → se référer à la fiche correspondante), puis terminer en quittant le programme ⇒ **étape 11**

11) **Quitter le programme** CPS-GESTION en cliquant sur le bouton représentant une porte et une flèche (en haut à droite) :



Avant de se terminer, le programme propose de sauvegarder certains fichiers :

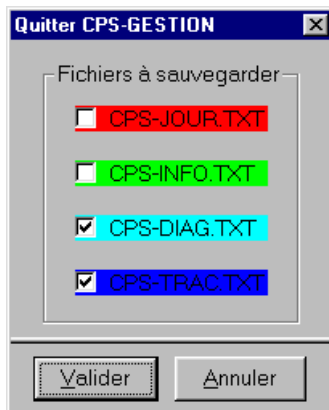

↳ **Décocher** les 2 cases du bas (CPS-DIAG.TXT et CPS-TRAC.TXT) afin de ne pas encombrer l'ordinateur avec des fichiers inutiles :

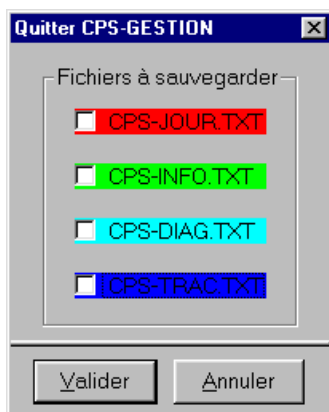

↳ Cliquer sur valider → on a quitté le programme.

La manipulation est terminée